FORMATION EXPÉDITION SOWELEARN

LA GUADELOUPE

09 JOURS / 07 NUITS

FORMATION EXPÉDITION

« Gestion de la douleur »

Du 1er au 9 Décembre 2023

VOTRE FORMATRICE

Infirmière libérale
& Créatrice du Centre de Coordination de Cancérologie du Val de Marne

Sophie B

" Diplômée en 1994, j'ai exercé en services de Réanimation et Oncologie-Soins Palliatifs. Soucieuse d'une prise en charge personnalisée du patient, j'ai créé la première consultation d'annonce paramédicale.

Parallèlement, je me suis formée au DU Douleur et Soins palliatifs. Mon expertise dans ce domaine m'a menée à la création du Centre de Coordination de Cancérologie de mon département.

En 2008, j'ai choisi de poursuivre mon aventure professionnelle en ouvrant mon cabinet libéral. Toujours investie et passionnée, je suis devenue experte en NGAP et participe à la formation des mes pairs. Mon expérience professionnelle solide et variée me donne une vision élargie de mon métier et de son évolution, c'est pourquoi je pratique la téléconsultation infirmière et l'éducation thérapeutique du patient au sein de MSP. "

FORMATIONS SoWeLearn
S'OUVRIR À L'EXTÉRIEUR S'ENRICHIR À L'INTÉRIEUR

Qualiopi processus certifié
RÉPUBLIQUE FRANÇAISE

sotravel
SPÉCIALISTE DES VOYAGES SUR MESURE

FORMATION EXPÉDITION SOWELEARN

LA GUADELOUPE

09 JOURS / 07 NUITS

JOUR 1 : (PROVINCE ✈) PARIS CDG ✈ POINTE A PITRE

Rendez-vous des participants à l'aéroport de **Paris CDG.**

Possibilité de départ de différentes villes de province sur vol Air France.

Assistance aux formalités d'embarquement puis **envol** pour **Pointe A Pitre** sur vol régulier **Air France.**

Arrivée à l'aéroport international de **Pointe A Pitre**.

Accueil par notre correspondant local, puis transfert à votre hôtel à Gosier :

LA CREOLE BEACH HOTEL & SPA **.**

Verre de bienvenue et installation dans votre chambre.

Diner et nuit à l'hôtel.

JOURS 2 & 3 : GOSIER

Petits déjeuners à l'hôtel.

Journées consacrées à la formation sur le thème de la semaine en salle de réunion.

Déjeuners au restaurant (les accompagnants sont conviés).

Diners et nuits à l'hôtel.

JOURS 4 à 7 : GOSIER

Petits déjeuners à l'hôtel.

Journées libres à l'hôtel pour profiter des nombreuses infrastructures du complexe (voir plus bas), pour partir en excursion ou tout simplement pour vous reposer au bord de la piscine ou sur la plage.

Déjeuners libres.

Diners et nuits à l'hôtel.

JOUR 8 : POINTE A PITRE ✈ PARIS CDG

Petit-déjeuner à l'hôtel.

Journée et déjeuner libres.

En milieu d'après-midi, transfert pour rejoindre l'aéroport international de Pointe A Pitre.

Assistance aux formalités d'enregistrement et **envol** à destination de **Paris CDG** sur vol régulier **Air France.**

Diner et nuit à bord.

JOUR 9 : PARIS CDG (✈ PROVINCE)

Petit-déjeuner à bord.

Arrivée à Paris CDG.

Transfert éventuel en province sur vol Air France.

GUADELOUPE – GOSIER

HOTEL LA CREOLE BEACH & SPA****

09 JOURS / 07 NUITS

La Créole Beach Hôtel & Spa est situé à un kilomètre de Gosier, au cœur de magnifiques jardins tropicaux, entre palmiers, bougainvilliers et fleurs d'hibiscus.

Le long d'une plage de sable blanc face à l'îlet Gosier, il possède une très belle piscine et séduira les inconditionnels d'établissements de standing où les activités sont légion, mais aussi de gastronomie grâce à ses restaurants.

VOTRE CHAMBRE :

Vous serez logés en chambre « Classic » d'une superficie d'environ 28m².

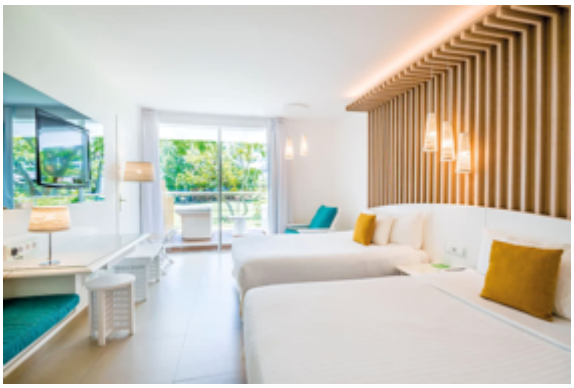

Elles peuvent accueillir 2 adultes, 2 enfants et 1 bébé ou 3 adultes, 1 enfant ou 2 adultes + 1 enfant selon l'équipement des lits. Possibilité de chambres communicantes et personne à mobilité réduite.

Elles sont équipées de : Climatisation individuelle, deux lits doubles (140cm), grandes baies vitrées, dressing, coffres forts individuels, télévision satellite, écran plat, téléphone direct international, réfrigérateur, Wifi.

RESTAURANTS & BARS :

La Créole Beach Hotel & Spa dispose des espaces de restaurations suivants :

“La Route des Epices ”
Petits déjeuners américains et dîners avec 4 variétés de cuisines à volonté (italien, créole, grill, chinois).
(Heures d'ouverture : 06h00 à 10h00 - 19h00 à 22h00)

“Le Zawag"
Restaurant à la carte, vous propose son vivier à langoustes et une cuisine raffinée (en supplément)
(Heures d'ouverture : 12h30 à 14h30 - 19h00 à 22h00)

“La Case Beach Pizza”
Sur la plage pour les petits creux.
(Heures d'ouverture : 11h00 à 17h00)

“La Rhumerie”
Boissons locales, jus diététiques frais (légumes et fruits), cocktails, ... Choix de tapas, accras, ... à partir de 18h00.
(Heures d'ouverture : de 10h00 à minuit, ouvert tous les jours)

ACTIVITES :

La Créole Beach Hôtel & Spa dispose d'une piscine d’eau douce de 500m² à débordement avec transats et parasols. Prêt de serviettes de plage gratuit (caution demandée).

Il propose également des soirées au Bar La Rhumerie : Steel Band, Gwo-Ka, Zouk, Jazz… et également une ambiance piano bar tous les soirs (en haute saison).

Activités gratuites :
Initiation à la plongée en piscine
Ping-pong
Beach-volley
Aquagym
Salle de fitness
Pétanque

Avec participation :
Planche à voile
Plongée sous-marine
Ski nautique
Sortie en mer
Scooter des mers
Canoë

SPA :

"Spa La Créole"
Un Spa de 250m² composé de 3 cabines de soins et massages, une cabine de balnéothérapie, un hammam, un espace de relaxation et un espace pour massage face à la mer (payant).

SERVICES :

- Service de Conciergerie : réservation d'activités, excursions au départ de l'hôtel, location de voitures, transferts, etc…
- Cartes de crédits acceptées : VISA, Mastercard, AMEX
- Langues parlées : français, anglais, créole
- Boutique de souvenirs, presse.
- Blanchisserie.
- Service de change à la réception.
- Wifi gratuit dans tout l'hôtel.

GUADELOUPE – GOSIER

FORMATION EN GUADELOUPE

09 JOURS / 07 NUITS

PERIODE DE REALISATION : DU 1er AU 9 DÉCEMBRE 2023

PRIX PAR PERSONNE : 1 990 € au départ de Paris
1 290 € sans transport

BASE DE RÉALISATION : 20 à 30 Participants

NOTRE PRIX COMPREND :
Le transport aérien Paris CDG/ Pointe A Pitre / Paris CDG sur vols réguliers Air France,
Les transferts avec assistance comme indiqué au programme,
L'hébergement pendant 7 nuits en base chambre double comme indiqué au programme,
La formule demi-pension à l'hôtel du dîner du J1 au petit-déjeuner du J8 (hors boissons),
2 journées de formation à l'hôtel *,
Les déjeuners à l'hôtel les jours de formation,
Les taxes aéroports (290,00 € à ce jour – révisables),
Un carnet voyage par couple ou personne voyageant seule contenant le descriptif du programme, les étiquettes bagages…
Un guide de la destination.
L'assurance Multirisques (Annulation, Rapatriement, Bagages, Frais Médicaux et Protection sanitaire).
* Prestations uniquement pour les stagiaires.

NOTRE PRIX NE COMPREND PAS :
Les visites et options facultatives,
Les boissons,
Les dépenses personnelles,
Le montant de la formation :
- Gratuit si vous passez par l'ANDPC
- Ou 490€ si vous souhaitez le faire passer en crédit d'impôts formation (facturé par SoWeLearn),

Les taxes de séjour (1€/jour / personne, sur place uniquement),
Le supplément chambre individuelle (600€/personne),
La réduction enfant, valable pour 1 ou 2 enfants partageant la chambre de 2 adultes (-400€/enfant),
Le supplément départ villes de province (nous consulter),
Toutes prestations non indiquées dans « notre prix comprend ».

VOTRE PLAN DE VOL :

AF762	01/12/23	PARIS CDG	POINTE A PITRE	14H30 18H50
AF763	08/12/23	POINTE A PITRE	PARIS CDG	21H10 10H10 le lendemain

BON À SAVOIR :

FORMALITÉS ADMNISTRATIVES	CNI ou passeport en cours de validité à la date du retour.
TEMPS DE VOL	Environ 08H30 de Paris
DÉCALAGE HORAIRE	6H00 de moins qu'en France

BULLETIN D'INSCRIPTION

Voyage Sotravel & Formation SoWeLearn

FORMATION : « Gestion de la douleur »
DESTINATION : Guadeloupe
DATES : Du 1er au 9 Décembre 2023

N°CONTRAT : O2023.12.51
TARIF VOYAGE : 1 990€ / PERSONNE
TARIF FORMATION : □ GRATUIT via l'ANDPC
□ 490€ / personne en financement personnel
(hors accompagnant, donnant droit à un crédit d'impôt)

COORDONNÉES DU CLIENT

NOM & PRÉNOM DU SIGNATAIRE :	
ADRESSE PROFESSIONNELLE :	
ADRESSE PERSONNELLE :	
TELEPHONE :	
MAIL :	

NOMS & PRENOMS DES PARTICIPANTS	N° ADELI/RPPS (ou téléphone des accompagnants)
1.	
2.	
3.	
4.	

CHAMBRE SOUHAITEE	NOMBRE SOUHAITE
CHAMBRE INDIVIDUELLE	
CHAMBRE DOUBLE (1 seul lit)	
CHAMBRE TWIN (2 lits) *	
CHAMBRE TRIPLE (2 adultes + 1 enfant)	

*NON-GARANTIE par l'hôtelier jusqu'à l'arrivée sur place. Les personnes souhaitant être logées en chambre avec 2 lits peuvent donc être amenées à se retrouver dans une chambre avec 1 lit double.

AÉROPORT DE DEPART SOUHAITÉ :
(**Nous consulter** - Sous réserve de disponibilité)

□ PARIS
□ AUTRES Précisez :
□ SANS TRANSPORT / TERRESTRE SEUL

PIÈCES OBLIGATOIRES À NOUS FOURNIR POUR VALIDER VOTRE DEMANDE D'INSCRIPTION :

- Bulletin d'inscription signé
- Photocopie de chaque passeport en couleur (page principale avec photo uniquement)
- Acompte (un par personne)

PAIEMENTS POUR VALIDER VOTRE DEMANDE D'INSCRIPTION
(Attention ce sont bien deux RIB différents) :

VOYAGE

Acompte de **700,00€** à verser à **SOTRAVEL**
par chèque (22 Rue Saint Antoine du T 31000 Toulouse)
ou **par virement**
(IBAN : FR76 1780 7000 0935 4218 8311 406)

FORMATION - Hors DPC

Solde de **490,00€** à verser à **SOWELEARN**
par chèque (22 Rue Saint Antoine du T 31000 Toulouse)
ou **par virement**
(IBAN : FR76 1780 7000 0965 5215 2994 089)

CONDITIONS PARTICULIÈRES DE VENTE

Ce bulletin d'inscription fait office de contrat de voyage entre SOTRAVEL et le CLIENT nommé ci-dessus.
SOTRAVEL est une agence de voyage au Capital de 9000€, siégeant au 13 rue du Canard 31000 Toulouse, immatriculé au RCS Toulouse (510 395 569), immatriculé au registre des opérateurs de voyages et de séjours (IM031110032) et adhérent à l'APST. N°TVA Intracommunautaire FR09510395547 - N°SIRET 51039556900039 - Code APE 7911Z. RCP HISCOX 0223190.

PRIX DU VOYAGE : Le montant du voyage est annoncé en base chambre demi-double (chambre double à partager). Ce montant pourra être revu à la hausse comme à la baisse dans les cas suivants : supplément chambre, réduction enfant, activités optionnelles, et supplément départ province. Si de nouvelles taxes devaient entrer en vigueur ou si les taxes existantes étaient augmentées et imposées à SOTRAVEL, en partie ou en totalité, le prix du forfait sera alors majoré en conséquence. Ces montants sont clairement indiqués dans le programme et sur le devis.
Il est clairement indiqué dans le programme la liste des prestations incluses au tarif. Toutes prestations non indiquées dans « prestations incluses au tarif » sont considérées comme non-incluses.

FORMALITÉS : Les formalités administratives et sanitaires sont clairement indiquées en bas de la feuille tarifaire du programme.
Les participants quelle que soit leur nationalité doivent veiller scrupuleusement à se mettre en règle avec toutes prescriptions en vigueur à la date du voyage. Ils seront tenus pour responsables pour tout préjudice qui pourrait résulter pour l'agence SOTRAVEL de non-observation de ces prescriptions. Aucun voyage ne pourra être remboursé lorsque le participant ne se présente pas aux lieux et aux heures mentionnés dans la convocation ou par suite de la non-présentation de documents de voyages (Passeport, visa, carnet de vaccinations, carte d'identité...). De ce fait, il se trouve interrompu ou abrégé par le passager et ne peut donner lieu à un remboursement.

DOCUMENTS DE VOYAGE : Votre carnet de voyage sera envoyé par courrier postal 1 mois avant le départ pour les résidents de la France métropolitaine. Pour les non-résidents de la France Métropolitaine, les documents vous seront envoyés par courrier électronique puis remis en main propre le jour de l'arrivée. Les billets d'avion, quant à eux, vous seront envoyés par e-mail quelques jours avant le départ.

CONFIRMATION DU VOYAGE : Le voyage ne sera confirmé aux participants qu'une fois les 20 premiers participants inscrits. En cas d'annulation, au plus tard 100 jours avant la date de départ, l'acompte versé sera intégralement remboursé.

CONDITIONS DE PAIEMENT DU VOYAGE : Un acompte de 30% du montant total du voyage est demandé pour la confirmation de votre participation. Le solde est à régler 2 mois avant le départ.

CONDITIONS DE PAIEMENT DE LA FORMATION : Le montant total du voyage est à régler 2 mois avant le départ.

CONDITIONS D'ANNULATION : Toute **annulation jusqu'à 100 jours du départ entrainera des frais non remboursables de 200€ par personne. À moins de 100 jours du départ les conditions d'annulation seront les suivantes :**

De 99 jours à 61 jours du départ	:	20% du prix du voyage
De 60 jours 31 jours du départ	:	30 % du prix du voyage
De 30 jours à 15 jours du départ	:	60 % du prix du voyage
Moins de 14 jours du départ	:	100 % du prix du voyage

ASSURANCE : ☑ **acceptée** ☐ **refusée**
En cas de souscription, celle-ci doit être simultanée à l'inscription au voyage. Le refus de souscription restant sous la responsabilité du participant. L'assurance MULTIRISQUES de ASSUREVER concerne les passagers à titre individuel. Un exemplaire des conditions générales est à votre disposition et vous sera fourni dans le dossier de voyage.
Montant de l'assurance non remboursable indiqué dans le devis.

« BON POUR ACCORD » **SIGNATURE DU CLIENT** Dates :	« BON POUR ACCORD » **SIGNATURE DE L'AGENCE**

MERCI DE RETOURNER L'ENSEMBLE DES DOCUMENTS CI-DESSUS PAR MAIL à l'ADRESSE :
formation@sotravel.fr