FORMATION EXPÉDITION SOWELEARN

BALI

12 JOURS / 09 NUITS

FORMATION EXPÉDITION

« Sophrologie »

DU 6 AU 17 OCTOBRE 2022

VOTRE FORMATRICE

Infirmière libérale & Sophrologue

"Infirmière depuis 2016, je me suis installée comme infirmière libérale après 3 ans d'expérience en service d'urgences cardiologiques.

En parallèle, je me suis formée au métier de sophrologue, je me suis spécialisée dans l'accompagnement du Burn Out et de l'hyperstress, et je suis actuellement en formation aromathérapie. Et pour apporter toujours plus de réponses aux différents besoins de détente et de lâcher-prise, je suis devenue professeur de Yogasophro."

Sophie

FORMATIONS SoWeLearn

S'OUVRIR À L'EXTÉRIEUR S'ENRICHIR À L'INTÉRIEUR

FORMATION EXPÉDITION SOWELEARN

BALI

12 JOURS / 09 NUITS

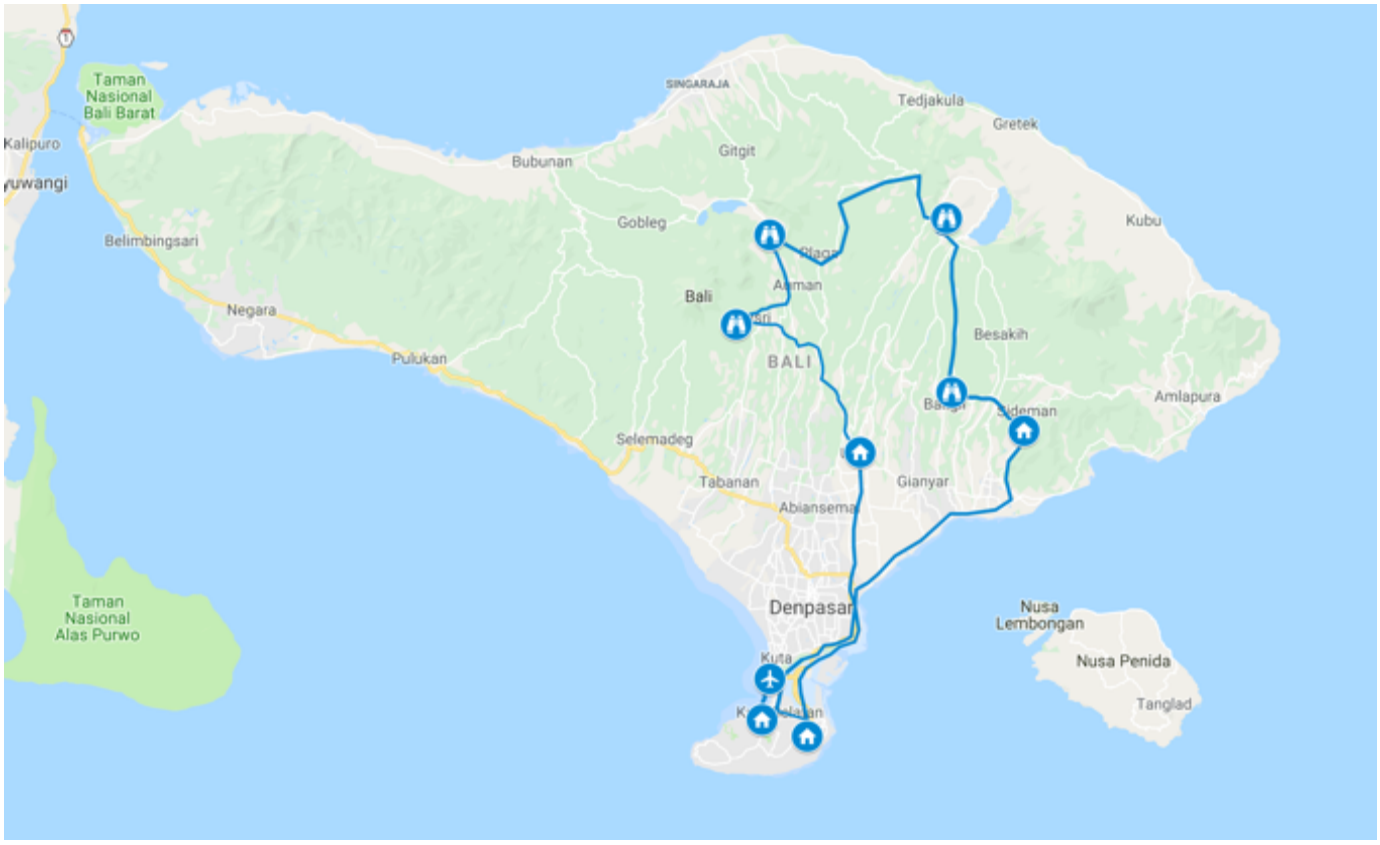

VOTRE ITINERAIRE EN UN COUP D'ŒIL :

JOUR 1	(PROVINCE ✈) PARIS ✈ SINGAPOUR ✈DENPASAR		
JOUR 2	DENPASAR / SANUR	20 KM	40MN
JOUR 3	SANUR / DENPASAR /UBUD	42 KM	1H20
JOUR 4	UBUD		
JOUR 5	UBUD		
JOUR 6	UBUD / SIDEMEN	100 KM	3H00
JOUR 7	SIDEMEN		
JOUR 8	SIDEMEN		
JOUR 9	SIDEMEN/ BENOA	55 KM	1H20
JOUR 10	BENOA		
JOUR 11	BENOA / DENPASAR ✈ AMSTERDAM		
JOUR 12	AMSTERDAM ✈ PARIS ou PROVINCE		

FORMATION EXPÉDITION SOWELEARN
BALI
12 JOURS / 09 NUITS

JOUR 1 : (PROVINCE ✈) PARIS ✈ SINGAPOUR ✈ DENPASAR

Rendez-vous des participants à l'aéroport de Paris CDG.
Possibilité de départ de différentes villes de province sur vol Air France / KLM.

Enregistrement puis embarquement et **envol à destination de Singapour** sur vol régulier **Air France.**

Arrivée à Singapour.

Embarquement puis **envol à destination de Denpasar** sur vol régulier **KLM.**

Nuit à bord.

JOUR 2 : DENPASAR / SANUR

Repas à bord.

Arrivée à L'aéroport de Denpasar.

Accueil balinais avec des colliers **de fleurs** et **transfert à Sanur.**

Installation à l'hôtel.

Dîner et nuit à l'hôtel

JOUR 3 : SANUR

Petit déjeuner à l'hôtel.

Matinée de formation à l'hôtel.

A Midi, départ pour Denpasar où vous serez accueillis dans une **maison traditionnelle pour un déjeuner balinais** préparé par vos hôtes : premier contact avec la vraie cuisine balinaise !

L'après-midi, visite d'un hôpital ou d'un dispensaire à Denpasar

Puis **excursion au temple marin de Tanah Lot** pour le coucher du soleil

Retour à l'hôtel en fin de journée .
Dîner et nuit à l'hôtel

FORMATIONS SoWeLearn
S'OUVRIR À L'EXTÉRIEUR S'ENRICHIR À L'INTÉRIEUR

JOUR 04 : SANUR / DENPASAR / UBUD

Petit déjeuner à l'hôtel.

Le matin vous irez visiter le **grand marché de Denpasar** ; « Pasar Badung « , haut en couleurs et en effluves !

Vous pourrez faire connaissance avec les légumes et fruits d'Indonésie que vous ne connaissez pas encore, admirer les étals de poissons et vous délecter des senteurs des épices locales.

Vers 10h00, départ pour le village de Penebel où débute **votre promenade à vélo à travers les rizières et les villages.** Un beau parcours facile qui vous permettra de plonger dans l'atmosphère balinaise. Arrêt au gré de vos envies …de belles photos en perspective.

Arrivée en fin de matinée dans **le palais d'un prince balinais et déjeuner face à un paysage bucolique**

NOTE : Pour les personnes ne désirant pas faire la randonnée en VTT, elles pourront faire une randonnée à pied sous la conduite d'un guide francophone, puis elles rejoindront le groupe pour le déjeuner chez le prince. (nous l'indiquer avant le départ)

L'après-midi, route vers Ubud, village d'artistes au centre de l'île, devenu une station animée

Installation à l'hôtel Ananda cottage 3* de charme au milieu des rizières. L'hôtel est construit dans le style balinais, avec trois piscines et un restaurant ouvert sur les rizières.

Fin d'après-midi libre pour la découverte personnelle de la station et le shopping, visiter le musée de la peinture ou vous balader dans la forêt des singes.

Dîner de spécialités dans les jardins du restaurant Miro's à la lueur des torches et des bougies.

Nuit à l'hôtel.

JOUR 05 : UBUD

Petit déjeuner à l'hôtel.

Départ pour la **visite du temple Taman Ayun**, élevé au milieu du XVIIe siècle par la famille royale de Mengwi. Entouré de larges douves, il séduit le visiteur par le calme, l'équilibre des bâtiments et la richesse des sculptures.

Puis **départ pour le nord** de l'île en passant par la région superbe et méconnue de **Jatiluwih** avec ses **rizières en terrasses** à perte de vue classées au patrimoine de l'humanité par **l'UNESCO.**

Déjeuner dans un restaurant dominant les rizières.

Arrêt à Bedugul, village de montagne **au bord du lac Bratan**, **visite du marché aux fleurs et aux fruits**.

Arrêt au bord du lac d'où l'on admire le temple semi-aquatique d'Ulun Danu, consacré à la déesse des eaux.

Retour par la **région des rizières en terrasses** de Petang.

Dîner et nuit à l'hôtel.

JOUR 06 : UBUD / SIDEMEN

Petit déjeuner à l'hôtel.

Départ pour les bains royaux du village de Sebatu : la légende raconte qu'ici, le géant Indra perça la terre et fit jaillir « l'amrita » ou « élixir d'immortalité ».

Depuis plus de 100 ans, le temple et ses deux bassins sont fréquentés par les balinais pour les pouvoirs curatifs de leur eau de source. Des cérémonies régulières y sont tenues pour la purification.

Poursuite vers le village de montagne de Kintamani.

Déjeuner dans un restaurant panoramique avec une belle vue sur le volcan Batur et le lac en contrebas.

L'après-midi, poursuite avec la visite **du temple mère de Besakih**. Construit sur les pentes du volcan Agung qui culmine à plus de 3 000 m d'altitude, c'est le plus sacré des sanctuaires balinais. C'est un ensemble d'une trentaine de temples dédiés à tous les dieux honorés à Bali et à tous les ancêtres royaux déifiés.

Arrivée en fin d'en fin d'après-midi au **village de Sidemen**, dans une région hors des sentiers battus, où la vie balinaise est restée très authentique.

Accueil avec orchestre de gamelan. Cocktail de bienvenue à l'hôtel **servi au bord de la piscine**, accompagné de serviettes fraîches.

Dîner sur la terrasse ou dans les jardins.
Nuit à l'hôtel.

JOUR 07 : SIDEMEN

Petit déjeuner à l'hôtel.

Journée de formation.

Salle de réunion à disposition pour la matinée, avec matériel de réunion et coffee break.

Départ pour un **déjeuner préparé par un chef balinais** dans un lieu original **entouré par la jungle**.

Puis vous irez dans un village balinais où vous **rencontrerez un balian (guérisseur)** qui soigne par la réflexologie. Il est très connu et les patients viennent de toute l'île pour le visiter. Les séances se tiennent sous le balé (gazebo) au milieu de la cour, parmi les coqs, les enfants qui jouent et les femmes qui tissent.. Le balian pourra traiter quelques participants et **faire une démonstration de ses dons de guérisseur**. Votre guide francophone

assurera la traduction du diagnostic.

Note : Si le nombre de participants excède 15 personnes, nous ferons 2 sous-groupes pour cette visite.

Reste de l'après-midi libre.
Vous pourrez suivre un cours de yoga, prendre le thé, ou faire une petite balade à pied sous la conduite du personnel de l'hôtel. Vous pourrez également visiter le Pasraman Vidya Giri, une école d'activités balinaises accueillant chaque jour les enfants du village pour leur enseigner la danse, le gamelan, la méditation, afin de perpétuer les traditions et les valeurs balinaises.
Moment d'échanges et de partage avec les enfants : vous pourrez les voir répéter et vous initier avec eux aux arts balinais.

Dîner canard farci à la Villa Agung à l'hôtel.
Nuit à l'hôtel.

JOUR 08 : SIDEMEN

Petit déjeuner à l'hôtel.

Le matin, vous **irez sur le marché** chercher les ingrédients nécessaires et reviendrez à l'hôtel où vous vous installerez dans la cuisine traditionnelle balinaise **pour la préparation des Jamus**, remèdes traditionnels indonésiens originaires de Java et faits à partir d'ingrédients tels que les herbes, racines, graines, fruits, feuilles et fleurs, mais aussi de miel, lait, oeufs...

Les jamus soignent depuis la nuit des temps toutes sortes de maux et les indonésiens les achètent à des petits marchands ambulants dans la rue..

Vous préparerez différentes sortes de jamus et les goûterez.. Votre guide vous en expliquera les bienfaits.

Déjeuner à l'hôtel.

Après-midi libre dans ce très bel environnement.

Dans l'après-midi**, vous sera offert au choix :**
- **suivre un cours de yoga**
- **prendre l'afternoon tea face à la vallée**
- **faire une petite promenade à pied sous la conduite du personnel de l'hôtel.**

EN OPTION : massages au spa.

Si le cœur vous en dit, vous pourrez visiter le Pasraman Vidya Giri, une école d'activités balinaises accueillant chaque jour les enfants du village pour leur enseigner la danse, le gamelan, la méditation afin de perpétuer les traditions et les valeurs balinaises. Moments d'échanges et de partage avec les enfants Vous pourrez les voir répéter et vous initier aux arts balinais.

En début de soirée, vous trouverez dans vos chambres **des habits traditionnels de cérémonie balinais** qui vous seront prêtés pour la soirée.

Pour les hommes un sarong, une grande ceinture de tissu, un turban et une chemise. Pour les femmes un sarong, une ceinture, un bustier et un Kebaya (chemisier en dentelle).

Le personnel de l'hôtel et le guide vous aideront à ajuster vos tenues.

Rendez-vous au Pasraman, **où vous serez accueillis par une procession de balinais en costume de fête** avec torches, offrandes, et gamelan, jusqu'aux hauteurs du domaine.
Puis vous vous installerez pour **un dîner de gala avec danses balinaises traditionnelles** exécutées par les jeunes gens du village.

Des tables seront dressées sur le gazon, avec un buffet de spécialités balinaises et de délices indonésiens.

Nuit à l'hôtel.

JOUR 09 : SIDEMEN – NUSA DUA

Petit déjeuner à l'hôtel.

Départ pour le **village animiste de Tenganan**, où vous ferez une petite promenade à pied.

Route pour les **bains royaux de Tirta Gangga** environnés de verdure. Vous aimerez les sculptures et les pas japonais.

Déjeuner dans un joli restaurant dominant les bains.

L'après-midi, **route pour la belle plage de Pasir**.

Temps libre pour la baignade dans les eaux turquoise de l'océan indien.

Puis route vers le sud de Bali pour arriver sur la **plage de Nusa Dua.**

Dîner et nuit à l'hôtel.

JOUR 10 : NUSA DUA

Petit déjeuner à l'hôtel.

Séjour libre en formule all inclusive, pour la baignade et le farniente.

Matinée de formation dans une des salles de réunion pour la matinée, avec matériel de réunion et coffee break.

Nuit à l'hôtel.

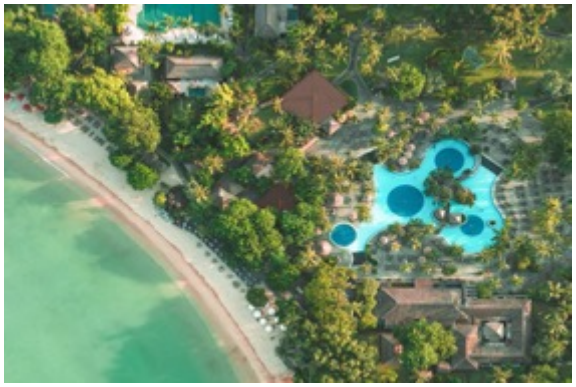

JOUR 11 : NUSA DUA – DENPASAR ✈ AMSTERDAM

Petit déjeuner à l'hôtel.

Déjeuner libre en formule all inclusive.

Chambres disponibles jusqu'à 14h00 mais vous pourrez laisser vos bagages à l'hôtel et profiter des installations.

Transfert à l'aéroport en fin d'après-midi.

Assistance aux formalités d'enregistrement puis **envol à destination de Amsterdam** sur vol régulier **KLM** (stop technique à Singapour :23H15/00H40).

Nuit à bord.

JOUR 12 : AMSTERDAM ✈ PARIS

Petit déjeuner à bord.

Arrivée à Amsterdam puis **envol à destination de Paris** (ou Province) sur vol régulier **KLM**.

Arrivée à Paris CDG (ou Province)**.**

BALI - SANUR

THE TAKSU

****

Le Taksu Sanur Hotel propose un séjour luxueux, un restaurant, une piscine extérieure dans un cadre verdoyant, des suites modernes et une connexion Wi-Fi gratuite dans l'ensemble de son enceinte, à 10 minutes à pied de la plage de Mertasari.

Le Taksu Sanur Hotel est aussi à 10 minutes de marche de la plage de Semawang et à 20 minutes de route de l'aéroport international de Ngurah Rai.

Claires et spacieuses, les suites climatisées comprennent un coffre-fort, une télévision par câble à écran plat et un coin salon.

Vous disposerez également d'une bouilloire électrique et d'un minibar. Par ailleurs, des bouteilles d'eau et des articles de toilette vous seront fournis gratuitement.

Vous aurez la possibilité de vous détendre sur la terrasse bien exposée. Le Taksu Hotel assure aussi des services de femme de chambre et de concierge.

Enfin, le restaurant sur place sert des spécialités indonésiennes et occidentales

BALI - UBUD

THE ANANDA COTTAGE

****

Situé à Ubud, au milieu de rizières, l'Ananda Cottages propose des hébergements balinais traditionnels. Il possède 3 piscines, un spa et un restaurant en plein air

.

L'Ananda se trouve à 10 minutes en voiture du centre d'Ubud et de la forêt des singes. Vous pourrez profiter gratuitement d'une navette desservant régulièrement le centre d'Ubud.

Décorées dans un style balinais, les chambres sont dotées d'un balcon privé offrant une vue sur les rizières. Toutes comprennent un minibar et une salle de bains privative pourvue d'une baignoire.

Vous pourrez prendre des cours de danse balinaise ou de cuisine locale. Une salle dédiée aux sessions de yoga est également présente sur place. L'établissement assure aussi un service de location de vélos et peut organiser des excursions dans les villages voisins.

Le restaurant sert une variété de plats indonésiens et européens. Vous dégusterez également des collations légères et des rafraîchissements au bar.

BALI - SIDEMEN
THE SIDEMEN SPIRIT
****charme

Le Sidemen Spirit se compose de deux entités : Surya Shanti & Subak Tabola Villa.

Établissements 4* de charme, comportant 25 chambres et construit sur 2 hectares de rizières en terrasses, avec 3 piscines, 2 restaurants, bars / lounge, 1 spa au bord de la rivière et l'autre situé en haut du domaine.

Véritable havre de paix entouré d'une nature verdoyante, le Surya Shanti Villa propose une piscine extérieure, un spa, une connexion Wi-Fi gratuite dans l'ensemble de l'établissement ainsi qu'un restaurant donnant sur les rizières et les montagnes.
Aménagés avec goût, les bungalows de ce charmant complexe présentent des toits de chaume et des intérieurs modernes de style balinais.

Entouré de paysages naturels, le Subak Tabola Villa vous propose un séjour relaxant grâce à sa piscine extérieure, sa terrasse bien exposée et son restaurant. Il possède des chambres de style balinais avec terrasse privée surplombant les montagnes.
Les chambres sont aménagées avec goût et comprennent des moustiquaires, une télévision par satellite à écran plat ainsi qu'un coin salon. Un sèche-cheveux et un ventilateur sont fournis sur demande. Leur salle de bains privative est pourvue d'une baignoire et d'une douche.

BALI – NUSA DUA

THE MELIA NUSA DUA

*****

Le Melia Bali n'est qu'à 11 km de l'aéroport international Ngurah Rai. L'établissement se situe au bord de la plage de Nusa Dua, à 5 minutes à pied du centre commercial Bali Collection.

Toutes les chambres sont équipées de la climatisation ainsi que d'un balcon ou d'une terrasse privés offrant une vue sur le jardin ou la piscine. Elles possèdent également un minibar et un plateau/bouilloire. Chaque salle de bains privative est pourvue d'un sèche-cheveux, de chaussons, d'un kit dentaire et d'articles de toilette gratuits.

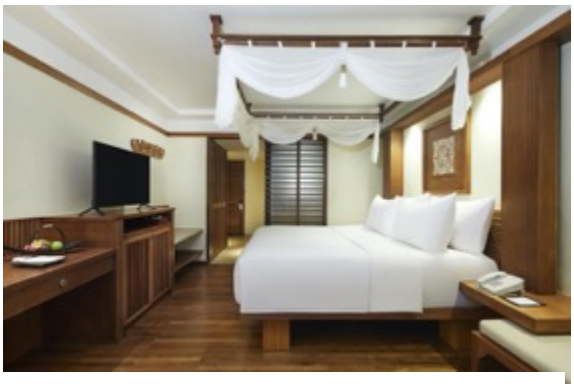

Pour votre confort, votre exclusivité et votre intimité, le Melia Bali vous propose le service « LE NIVEAU ». Cette expérience personnalisée exclusive commencera dès votre arrivée, avec un service de conciergerie et d'innombrables activités quotidiennes, y compris un programme enrichissant pour les adultes et la famille. Son service unique et personnalisé vous sera proposé pour que vous n'ayez à vous soucier de rien.

L'hôtel comprend un court de tennis, une salle de sport et une aire de jeux pour enfants. Un service de location de vélos et de voitures est également assuré. Sur place, le spa YHI dispense toute une gamme de soins. Une connexion Wi-Fi gratuite est disponible dans les hébergements, ainsi que dans les restaurants et dans le bar du hall.

Le Melia Bali possède 5 restaurants, une grande piscine en forme de lagune et un jardin paysager tropical. Le Lotus Asian Garden vous servira des spécialités asiatiques, tandis que vous pourrez dîner à proximité de la plage au Sateria Beach Restaurant. Sur place, vous trouverez aussi le restaurant de tapas et de spécialités espagnoles Sorrento, le restaurant japonais Sakura et le café El Patio.

FORMATION EXPÉDITION SOWELEARN
BALI
12 JOURS / 09 NUITS

PERIODE DE REALISATION : DU 6 AU 17 OCTOBRE 2022

PRIX DU VOYAGE PAR PERSONNE : 2 790 € au départ de Paris
1 990 € sans transport aérien

PRIX DE LA FORMATION PAR STAGIAIRE : 470 € (donnant droit à un crédit d'impôt)

BASE DE RÉALISATION : 20 à 30 Participants

NOTRE PRIX COMPREND :
L'assistance aéroport par un représentant de notre agence,
Le transport aérien sur vols réguliers : KLM (plan de vol ci-dessous),
L'accueil personnalisé à votre arrivée,
Le transport en autocar privatif climatisé,
L'assistance d'un avec guide francophone national pour l'ensemble du voyage,
L'hébergement en chambre double dans les hôtels indiqués au programme,
La pension pendant le circuit comme indiqué au programme,
Les visites prévues au programme dont :
Visite d'un hôpital, *
Demi-journée médecine traditionnelle, *
Demi-journée de formation en salle de réunion, *
Les frais d'entrée sur les sites touristiques,
Les pourboires au guide et au chauffeur,
Les taxes aéroport et surcharges carburants (300,00€ à ce jour – révisables),
Une réunion d'information aux participants avant le départ,
Un carnet voyage par couple ou personne voyageant seule contenant le descriptif du voyage, les étiquettes bagages, un guide de la destination, les informations pratiques),
L'assurance Multirisques (Annulation, Rapatriement, Bagages et Frais Médicaux),
L'assurance protection sanitaire.

NOTRE PRIX NE COMPREND PAS :
Les dépenses personnelles et les boissons,
Le montant de la formation (+470€ / IDEL – facturé par SoWeLearn, déductible des impôts),
Le supplément chambre individuelle (+460€ par personne),
Le supplément départ de province (+100€/personne),
Toutes prestations non indiquées dans « notre prix comprennent ».

PLAN DE VOL INTERNATIONAL : A titre indicatif, susceptible de modifications sans préavis.

PARIS CDG / SINGAPOUR:
20H50 / 16H35 (+1)
SINGAPOUR / DENPASAR:
17H35 / 20H20
DENPASAR / AMSTERDAM:
21H30 / 07H50 (+1)
AMSTERDAM / PARIS CDG:
12H25 / 13H40

BON A SAVOIR :

FORMALITES ADMINISTRATIVES :	Passeport valable 6 mois après la date du retour du voyage
TEMPS DE VOL	Environ 16H00
DÉCALAGE HORAIRE	Il y a 6H de plus qu'en France
MONNAIE	Roupie indonésienne. 1 IDR = 0,000063 € / 1€ = 15 951 IDR
ELECTRICITE	Pas besoin d'adaptateur

FORMATIONS SoWeLearn
S'OUVRIR À L'EXTÉRIEUR S'ENRICHIR À L'INTÉRIEUR

BULLETIN D'INSCRIPTION

Voyage Sotravel & Formation SoWeLearn

FORMATION : « Sophrologie »
DESTINATION : Bali
DATES : Du 6 au 17 Octobre 2022

N°CONTRAT : O2022.10.36
TARIF VOYAGE : 2 790€ / PERSONNE
TARIF FORMATION : 470€ / PERSONNE
(hors accompagnant, donnant droit à un crédit d'impôt)

COORDONNEES DU CLIENT

NOM & PRÉNOM DU SIGNATAIRE :	
ADRESSE PROFESSIONNELLE :	
ADRESSE PERSONNELLE :	
TELEPHONE :	
MAIL :	

NOMS & PRENOMS DES PARTICIPANTS	N° ADELI POUR LES INFIRMIERS PARTICIPANTS
1.	
2.	
3.	
4.	

CHAMBRE SOUHAITÉE	NOMBRE SOUHAITÉ
CHAMBRE INDIVIDUELLE	
CHAMBRE DOUBLE (1 seul lit)	
CHAMBRE TWIN (2 lits) *	
CHAMBRE TRIPLE (2 adultes + 1 enfant)	

*NON-GARANTIE par l'hôtelier jusqu'à l'arrivée sur place. Les personnes souhaitant être logées en chambre avec 2 lits peuvent donc être amenées à se retrouver dans une chambre avec 1 lit double.

AEROPORT DE DEPART SOUHAITE : ☐ PARIS
(sous réserve de disponibilité) ☐ AUTRES Précisez :

PIÈCES OBLIGATOIRES À NOUS FOURNIR POUR VALIDER VOTRE DEMANDE D'INSCRIPTION :

- Bulletin d'inscription signé
- Photocopie de chaque passeport en couleur (page principale avec photo uniquement)
- Paiements (voir ci-dessous)

PAIEMENTS POUR VALIDER VOTRE DEMANDE D'INSCRIPTION :

VOYAGE

Acompte de **850,00€** à verser à **SOTRAVEL**
par chèque (13 rue du Canard 31000 Toulouse)
ou **par virement**
(IBAN : FR76 1780 7000 0935 4218 8311 406)

FORMATION

Solde de **470,00€** à verser à **SOWELEARN**
par chèque (13 rue du Canard 31000 Toulouse)
ou **par virement**
(IBAN : FR76 1780 7000 0965 5215 2994 089)

CONDITIONS PARTICULIÈRES DE VENTE

Ce bulletin d'inscription fait office de contrat de voyage entre SOTRAVEL et le CLIENT nommé ci-dessus.
SOTRAVEL est une agence de voyage au Capital de 9000€, siégeant au 13 rue du Canard 31000 Toulouse, immatriculé au RCS Toulouse (510 395 569), immatriculé au registre des opérateurs de voyages et de séjours (IM031110032) et adhérent à l'APST. N°TVA Intracommunautaire FR09510395547 - N°SIRET 51039556900039 - Code APE 7911Z. RCP HISCOX 0223190.

PRIX DU VOYAGE : Le montant du voyage est annoncé en base chambre demi-double (chambre double à partager). Ce montant pourra être revu à la hausse comme à la baisse dans les cas suivants : supplément chambre, réduction enfant, activités optionnelles, et supplément départ province (100,00€ / personne). Si de nouvelles taxes devaient entrer en vigueur ou si les taxes existantes étaient augmentées et imposées à SOTRAVEL, en partie ou en totalité, le prix du forfait sera alors majoré en conséquence. Ces montants sont clairement indiqués dans le programme et sur le devis.
Il est clairement indiqué dans le programme la liste des prestations incluses au tarif. Toutes prestations non indiquées dans « prestations incluses au tarif » sont considérées comme non-incluses.

FORMALITÉS : Les formalités administratives et sanitaires sont clairement indiquées en bas de la feuille tarifaire du programme.
Les participants quelle que soit leur nationalité doivent veiller scrupuleusement à se mettre en règle avec toutes prescriptions en vigueur à la date du voyage. Ils seront tenus pour responsables pour tout préjudice qui pourrait résulter pour l'agence SOTRAVEL de non-observation de ces prescriptions. Aucun voyage ne pourra être remboursé lorsque le participant ne se présente pas aux lieux et aux heures mentionnés dans la convocation ou par suite de la non-présentation de documents de voyages (Passeport, visa, carnet de vaccinations, carte d'identité...). De ce fait, il se trouve interrompu ou abrégé par le passager et ne peut donner lieu à un remboursement.

DOCUMENTS DE VOYAGE : Votre carnet de voyage sera envoyé par courrier postal 1 mois avant le départ pour les résidents de la France métropolitaine. Pour les non-résidents de la France Métropolitaine, les documents vous seront envoyés par courrier électronique puis remis en main propre le jour de l'arrivée. Les billets d'avion, quant à eux, vous seront envoyés par e-mail quelques jours avant le départ.

CONFIRMATION DU VOYAGE : Le voyage ne sera confirmé aux participants qu'une fois les 20 premiers participants inscrits. En cas d'annulation, au plus tard 90 jours avant la date de départ, l'acompte versé sera intégralement remboursé.

CONDITIONS DE PAIEMENT DU VOYAGE : Un acompte de 30% du montant total du voyage est demandé pour la confirmation de votre participation. Le solde est à régler 2 mois avant le départ.

CONDITIONS DE PAIEMENT DE LA FORMATION : Le montant total du voyage est à régler 2 mois avant le départ.

CONDITIONS D'ANNULATION : Toute **annulation jusqu'à 90 jours du départ entrainera des frais non remboursables de 150€ par personne.**
À moins de 90 jours du départ les conditions d'annulation seront les suivantes :

De 89 jours à 60 jours du départ	:	20% du prix du voyage
De 59 jours 30 jours du départ	:	30 % du prix du voyage
De 29 jours à 15 jours du départ	:	60 % du prix du voyage
Moins de 14 jours du départ	:	100 % du prix du voyage

ASSURANCE : √ **acceptée** □ **refusée**
En cas de souscription, celle-ci doit être simultanée à l'inscription au voyage. Le refus de souscription restant sous la responsabilité du participant. L'assurance MULTIRISQUES concerne les passagers à titre individuel. Un exemplaire des conditions générales est à votre disposition et vous sera fourni dans le dossier de voyage. Montant de l'assurance non remboursable indiqué dans le devis.

« BON POUR ACCORD » **SIGNATURE DU CLIENT** Dates :	« BON POUR ACCORD » **SIGNATURE DE L'AGENCE**

MERCI DE RETOURNER L'ENSEMBLE DES DOCUMENTS CI-DESSUS PAR MAIL à l'ADRESSE :
formation@sotravel.fr