

FORMATION EXPÉDITION SOWELEARN TRÉSORS DU BRÉSIL 11 JOURS / 09 NUITS



FORMATION EXPÉDITION « NGAP : Respecter et maîtriser les règles de base » Du 11 au 21 Novembre 2026

VOTRE FORMATEUR

Infirmier libéral
& Formateur NGAP

"Infirmier libéral depuis 30 ans et formateur depuis plus de 15 ans, j'ai notamment un DU Management infirmier et un DU d'Expertise juridique en soins infirmiers. Je suis également titulaire d'un master en droit de la santé.

Par la suite, j'ai obtenu mon diplôme de formateur SST.

Formateur agréé NGAP, je forme les infirmiers(ères) libéraux sur la NGAP mais aussi sur le BSI, ainsi que dans le domaine juridique (responsabilité civile et pénale du personnel soignant). Je forme aussi sur le thème des gestes et soins d'urgence.

Je suis impliqué de manière intense dans la formation car ma vision de cette dernière est dans une démarche de bienveillance, de partage et d'échanges avec des professionnels de la santé."



Christophe

VOTRE FORMATION



Infirmiers
Libéraux



Aucun
pré-requis



14H00



490€

VOS ACCOMPAGNANTS



Adultes : oui



Enfants : non

TOUT SAVOIR

NGAP : Respecter et maîtriser les règles de base

QUI SOMMES NOUS ?

SoWeLearn est un organisme de formation créé en 2021 et agréé Qualiopi. Spécialisé au départ dans la formation de professionnels de la santé à l'étranger (IDEL principalement), nous nous ouvrons peu à peu à l'ensemble des corps de métiers indépendants et travaillons activement à la mise en place de formations en France.

Notre équipe de formateurs vous assure des formations de qualité, et des thèmes utiles dans votre pratique professionnelle au quotidien.

OBJECTIFS DE LA FORMATION

- Comprendre l'histoire de la NGAP
- Etre autonome dans sa facturation, éviter les indus
- Appliquer les cotations de la NGAP en fonction des soins prescrits et des règles de facturation (MCI, MAU, MIE, Dimanche, jour férié, nuit, cumul des actes)
- Maîtriser l'avenant 6, 8, 9 (nouvelle cotations, modification de cotations existantes, nouvelles dérogations)
- Optimiser sa facturation en fonction des situations de soins
- Analyser sa pratique en termes de cotation et de facturation

LE PTI MOT DE CRÉATEUR DU VOYAGE

Le Brésil est un pays immense dont les centre d'intérêts principaux se situent le long de la longue côte atlantique mesurant plus de 7000 kilomètres.

Nous avons la chance d'avoir plusieurs aéroports Brésilien desservis par Air France, ce qui m'a permis de dessiner un circuit relativement "chill" avec trois hôtels seulement, ou quatre pour celles et ceux qui souhaitent faire l'extension.

Votre découverte du Brésil commencera par Salvador de Baïa, ville musée aux mille couleurs, continuera par Rio de Janeiro, ville aux mille facettes, avant de partir à Paraty, ville typique et charmante et point de départ idéal pour une journée en mer à la découverte des côtes et des paysages d'eaux turquoises.

Bien sûr, et pour ceux qui le souhaitent, nous vous proposons une extension à la découverte des fameuses chutes d'Iguazu (attention les places sont limitées)!

Bref un programme complet, mais plutôt chill dans son rythme, avec peu de changements d'hôtels et de temps de route.

Benjamin

FORMATION EXPÉDITION SOWELEARN

TRÉSORS DU BRÉSIL

11 JOURS / 09 NUITS

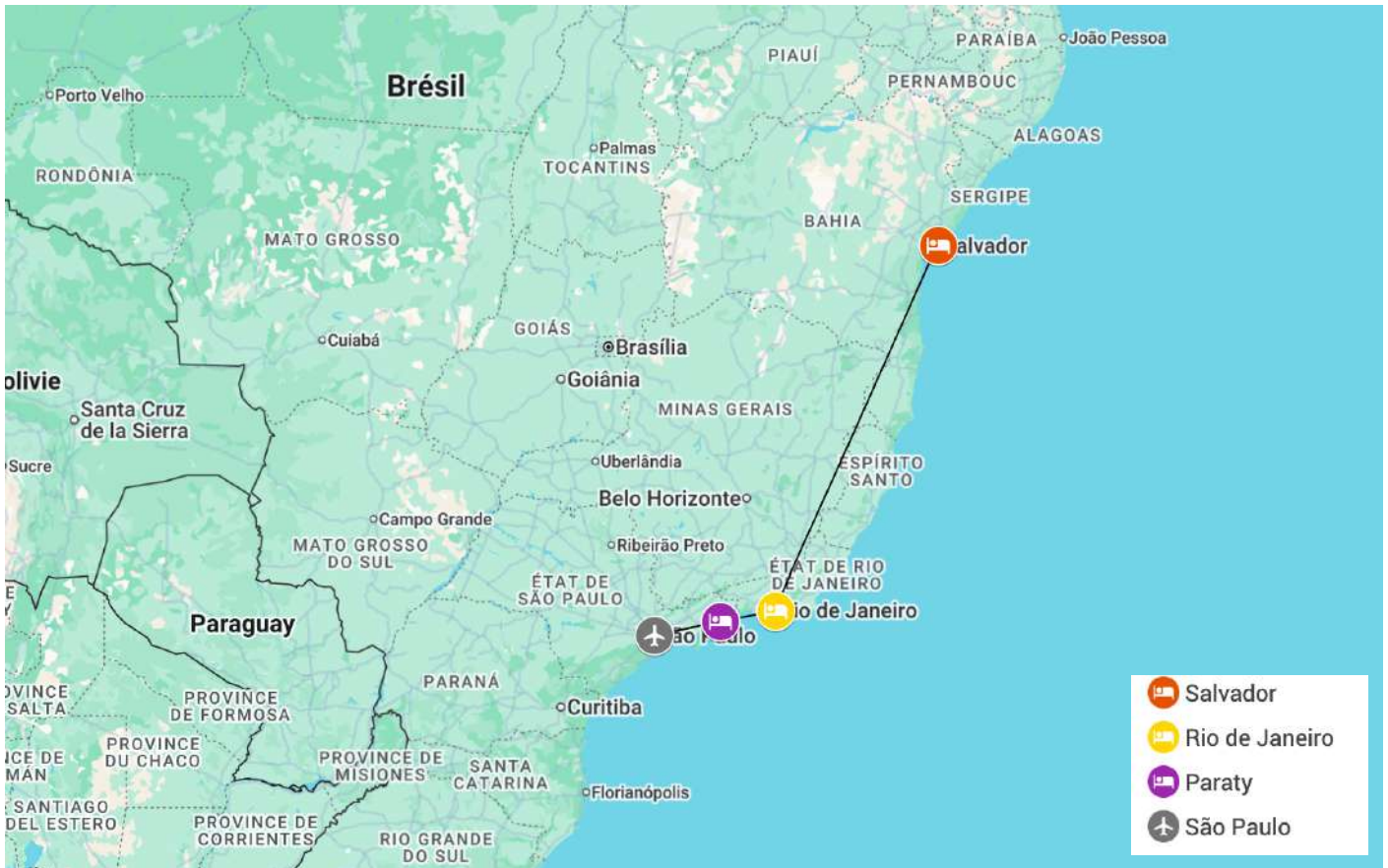

VOTRE ITINÉRAIRE EN UN COP D'ŒIL :

JOUR 01 :	(PROVINCE →) PARIS CDG → SALVADOR DE BAHIA		
JOUR 02 :	SALVADOR DE BAHIA		
JOUR 03 :	SALVADOR DE BAHIA		
JOUR 04 :	SALVADOR DE BAHIA → RIO DE JANEIRO		
JOUR 05 :	RIO DE JANEIRO		
JOUR 06 :	RIO DE JANEIRO		
JOUR 07 :	RIO DE JANEIRO / PARATY	255km	4H00
JOUR 08 :	PARATY		
JOUR 09 :	PARATY		
JOUR 10 :	PARATY / SAO PAULO → PARIS CDG		
JOUR 11 :	PARIS CDG (→ PROVINCE)		

En raison des grandes distances parcourues et du rythme soutenu des visites, nous n'acceptons pas les enfants pour les circuits.

VOS HÔTELS - Ou similaire

Salvador de Bahia
Rio de Janeiro
Paraty

NOVOTEL RIO VERMHELO 4*
NOVOTEL LEME 4*
POUSADA DO PRINCIPE 3*

FORMATION EXPÉDITION SOWELEARN

TRÉSORS DU BRÉSIL

11 JOURS / 09 NUITS



JOUR 01 : (PROVINCE →) PARIS CDG → SALVADOR DE BAHIA

11 Novembre 2026

Rendez-vous des participants à l'aéroport de Paris CDG.
Possibilité de départ de différentes villes de province sur vol Air France.

Enregistrement puis embarquement et envol à destination de Salvador de Bahia sur vol régulier Air France.

Collation et déjeuner à bord.

Accueil par votre guide francophone, et départ en direction de votre hôtel.

Joyeusement métissée, la ville de Salvador est africaine par ses racines et résolument brésilienne dans l'âme. On y célèbre le carnaval avec plus de fougue et de convivialité que partout ailleurs au Brésil. De nuit, comme de jour, l'écrin architectural que constitue le Pelourinho saura vous retenir par ses façades colorées, ses églises baroques et ses ruelles pavées au charme historique.

Arrivée et installation à l'hôtel.

Dîner et nuit à l'hôtel.

JOUR 02 : SALVADOR DE BAHIA

12 Novembre 2026

Petit déjeuner à l'hôtel.

Départ pour la visite du Pelourinho.

Inscrit au patrimoine culturel de l'humanité, le quartier abrite environ 350 bâtiments datant du XVII au XIX^e siècle. Ses rues étroites et sinueuses ouvrant sur de somptueuses places nous invitent à une journée pleine de magie et de couleurs.

Ensuite, visite de l'Église Notre Dame du Rosaire des Noirs.

Située dans le quartier historique du Pelourinho à Salvador de Bahia, est un symbole fort de la foi et de la résistance afro-brésilienne...

Vous arriverez ensuite sur la place Terreiro de Jesus puis visiterez la Catedral Basilica de Sé.



Elle fut construite en 1657 et 1672 avec des matériaux en or, marbre du Portugal, bois de jacaranda et ivoire de tortue. C'est une église qui mélange les styles baroque et rococo.

Enfin, visite du convento Sao Francisco.

C'est une des plus grandes expressions baroques du Brésil, avec des retables couverts d'or.

Déjeuner au restaurant-école Senac.

Considéré comme l'un des meilleurs restaurants typiques du Brésil, vous pourrez déguster les meilleurs plats de la cuisine brésilienne dans une maison coloniale, située dans l'un des sites les plus visités de Salvador.

Départ pour la visite de la Cidade Baixa (la ville basse) avec un tour de ville panoramique.

Visite de l'église N.S. do Bonfim.

La plus fascinante église de la ville, en liaison étroite avec la religion candomblé. Vous remarquerez sa façade rococo, son intérieur style néo-classique et sa salle des miracles. Vous pourrez admirer la magnifique vue de la baie de Salvador : le port de plaisance, l'ascenseur Lacerda qui vous permet de relier la ville haute depuis la ville basse.

Retour à l'hôtel.

Dîner et nuit à l'hôtel.

JOUR 03 : SALVADOR DE BAHIA

13 Novembre 2026

Petit déjeuner à l'hôtel.

Journée complète de formation en salle de réunion.

Déjeuner à l'hôtel.

Dîner dans un restaurant du quartier Vermelho.

Retour et nuit à l'hôtel.

JOUR 04 : SALVADOR DE BAHIA → RIO DE JANEIRO

14 Novembre 2026

Petit déjeuner à l'hôtel ou collation matinale selon l'horaire du vol.

Transfert à l'aéroport de Salvador, enregistrement et envol à destination de Rio de Janeiro.

Accueil à l'arrivée par votre guide francophone.

Déjeuner buffet à la célèbre « Confeitaria Colombo ».

Fondée en 1894 en plein cœur de Rio de Janeiro, la confiserie colombo fait désormais partie intégrante du patrimoine culturel et artistique de la ville.



L'architecture de l'édifice qu'elle occupe en fait l'un des archétypes de l'architecture art nouveau typique de la belle époque carioca.

Ce salon de thé a vu passer le gratin de la politique (tête couronnées, chefs d'États, ambassadeurs...), du temps où Rio était encore la capitale.

Découverte du quartier pittoresque de Santa Teresa.

Niché dans les collines du centre, c'est l'un des quartiers de prédilection des artistes. Il regorge de curiosités : une vue à couper le souffle sur la ville, les murs colorés de graffitis, des bâtiments art déco balayés par le vent et des parcs recouverts de mosaïques. Une ligne de tramway (actuellement suspendue) circule à travers ses ruelles étroites et ses restaurants divins. Symbole du quartier, elle reflète son esprit bohème et son charme perché.

Puis, découverte du Centre Colonial de Rio.

Il rassemble des demeures coloniales datant du XVII et XIX^e siècle et des grands immeubles modernes de bureaux.

Visite pédestre en débutant par la rua do Ouvidor, centre de la mode et de la vie mondaine de Rio au XIX^e siècle.

Vous découvrirez notamment le Théâtre municipal (copie de l'opéra Garnier), la Bibliothèque nationale, le Musée National des beaux-arts, la cathédrale Métropolitaine de style moderne, l'église de la Candelaria, le Largo de Carioca où vous pourrez admirer l'église Sao Francisco et le couvent de Santo Antonio, un des emblèmes coloniaux le plus ancien de la ville.

Transfert à l'hôtel et installation dans les chambres.

Dîner et nuit à l'hôtel.

JOUR 05 : RIO DE JANEIRO

15 Novembre 2026

Petit déjeuner à l'hôtel.

Matinée de formation en salle de réunion.

Déjeuner à l'hôtel.

Départ à la découverte du Pain de Sucre.

Ascension en téléphérique jusqu'au sommet. Du haut de ses 395 mètres, le rocher de granit domine la ville entière et la Baie de Guanabara.

Du haut du Rocher, la vue est splendide et grandiose. Elle embrasse toute la ville : d'un côté les plages d'Ipanema et Leblon, Copacabana, le Corcovado et, de l'autre, le centre, Flamengo et le chaos rocheux de la baie de Guanabara.

Transfert panoramique à l'hôtel.

Découverte de la ville en passant par le Parc de Flamengo, la baie de Guanabara, le Sambodrome, puis, le Maracanã (vue de l'extérieur).

Dîner dans le restaurant Martinez, à Copacabana.

Retour et nuit à l'hôtel.



JOUR 06 : RIO DE JANEIRO

16 Novembre 2026

Petit déjeuner à l'hôtel.

Visite du célèbre Corcovado.

Classé monument historique depuis 1973, c'est l'un des endroits touristiques les plus fréquentés de Rio. Établie au cœur du parc national de la forêt de Tijuca, à une altitude de 710 mètres, la statue mesure 38 mètres de haut. Sa masse est de 1 145 tonnes.

Déjeuner de spécialités de type feijaoda.

Visite des coulisses du carnaval et de la samba carioca. Vous débuterez la visite en passant devant le temple du carnaval, le Sambodrome !

Puis vous découvrirez les coulisses d'une grande école, le processus de production des costumes, des chars, etc. Vous pourrez également essayer quelques costumes pour créer de l'ambiance et prendre des photos hautes en couleurs !

Cocktail de bienvenue puis atelier culturel sur l'histoire de la samba et cours d'initiation aux principaux instruments du groupe de percussion de l'école.

Vous pourrez apprendre les étapes de base de la samba avec les danseurs et danseuses.

Dîner et nuit à l'hôtel.

JOUR 07 : RIO DE JANEIRO / PARATY

17 Novembre 2026

Petit déjeuner à l'hôtel.

Arrêt au marché de Saara au centre-ville.

On y trouve le plus grand marché populaire de Rio. Les boutiques sont essentiellement axées sur les déguisements pour les fêtes et notamment pour les carnivals de rue : les « os blocos de rua ». Ils vendent des masques des perruques et des costumes. L'une des plus grandes boutiques les plus réputées : Babadao da Folia.

Départ vers le village de Paraty dans l'état de Rio de Janeiro.

Fondée en 1531, la ville de Paraty s'est développée en devenant un entrepôt commercial pendant le Cycle de l'Or, une période importante de l'économie brésilienne à la fin du XVIIe siècle et la première moitié du XVIIIe siècle.

Aujourd'hui, Paraty est une ville charmante qui offre l'un des plus riches ensembles architecturaux du Brésil, dont l'église Santa Rita, construite en 1722 dans un style baroque-rococo caractéristique, la carte postale de la ville.

Déjeuner en cours de route.

Arrivée à Paraty et installation dans une Pousada typique.

Dîner au restaurant.

Retour et nuit à la pousada.



JOUR 08 : PARATY
18 Novembre 2026

Petit déjeuner à la pousada.

Visite de la ville au cœur du centre historique durant laquelle vous visiterez l'église Nossa Senhora dos Remédios.

Vous noterez l'impressionnante harmonie de son architecture, les pavés irréguliers des rues appelées « pé-de-moleque » (« pas de gamins dans les rues »), ses nombreux « sobrados » avec leurs portes et fenêtres colorées, leurs balcons de fer forgé (dessins attribués à la Maçonnerie), l'inclinaison des rues permettant l'écoulement des eaux de pluie, ainsi que celui des grandes marées de pleine lune.

Déjeuner au restaurant.

Après-midi libre pour profiter de la ville à votre rythme.

Dîner au restaurant.

Nuit à la pousada.

JOUR 09 : PARATY
19 Novembre 2026

Petit déjeuner à la pousada.

Départ pour une croisière à bord d'une goélette (bateau non privatif) vers les îles tropicales.

À bord d'un bateau typique régional, nous naviguerons sur la baie de Paraty pour une croisière sur les eaux turquoise de la baie de Paraty parsemée d'îles tropicales à la végétation luxuriante. Possibilité de baignade dans les eaux émeraude au bord de plages paradisiaques.

Déjeuner à bord de la goélette.

Retour à la pousada en fin d'après-midi.

Dîner au restaurant.

Retour et nuit à votre pousada.

JOUR 10 : PARATY / SAO PAULO → PARIS CDG
20 Novembre 2026

Petit déjeuner brésilien à la pousada.

Transfert vers Sao Paulo.

Déjeuner dans un restaurant en cours de route.

Transfert à l'aéroport international de Sao Paulo.

Assistance aux formalités d'enregistrement puis envol à destination de Paris CDG sur vols réguliers Air France.

Dîner et nuit à bord.



JOUR 11 : PARIS CDG (→ PROVINCE)
21 Novembre 2026

Petit déjeuner à bord.

Arrivée à Paris CDG.

Possibilité de retour vers différentes villes de province sur vol Air France.



SALVADOR DE BAHIA

NOVOTEL RIO VERMELHO ****

3 NUITS



À 20 minutes en voiture de la plage de Porto da Barra, l'hôtel propose des chambres modernes et une grande piscine avec vue panoramique sur la mer.

Vous pourrez également profiter d'un sauna et d'une salle de sport entièrement équipée.

Les chambres du Novotel Salvador Rio Vermelho disposent d'un mobilier contemporain et comprennent la télévision par câble et un minibar.

Le restaurant du Novotel Salvador Rio Vermelho sert une cuisine internationale et bahianaise. Des boissons brésiliennes et des cocktails exotiques peuvent être dégustés dans les bars de l'hôtel.

Le quartier de l'hôtel regorge de bars et de restaurants animés accessibles à pied et est connu pour son art.

Les sites d'intérêt populaires à proximité de l'hôtel incluent Rio Vermelho, Praia do Buracão et Amaralina. L'aéroport international de Salvador se trouve à 25 km.



RIO DE JANEIRO

NOVOTEL LEME ****

3 NUITS



Le Novotel Rio de Janeiro Leme dispose d'un toit-terrasse doté d'une piscine et d'un bar et offre une vue panoramique sur les environs.

Toutes les chambres comprennent la climatisation, une télévision à écran plat avec Netflix et du parquet. Elles sont également dotées d'un bureau et d'un coffre-fort électronique. Leur salle de bains privative est pourvue d'un sèche-cheveux.

Cet hôtel propose une connexion Wi-Fi gratuite

Vous pourrez savourer un petit-déjeuner buffet composé de tapioca, d'œufs et de fruits. Le restaurant Poty propose un menu signé par le chef Marcelo Leão. Un bar gastronomique servant une variété de boissons est également disponible.

Cet établissement possède par ailleurs une salle de jeux, un espace pour enfants et 3 salles de réception.

La célèbre plage de Copacabana se trouve à seulement 1,5 km. Vous séjournerez à 6 km du Pain de Sucre et à 4,5 km de la plage d'Ipanema.

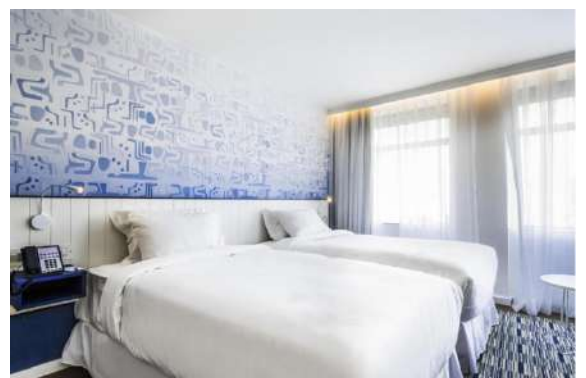

PARATY

POUSSADA DO PRINCIPE ***

3 NUITS



Affichant une architecture traditionnelle de style colonial, la maison d'hôtes Pousada do Príncipe est mise en valeur par la beauté naturelle de Paraty.

Elle se trouve à moins de 5 minutes à pied du centre historique de Paraty et de la plage Pontal.

Elle propose une piscine extérieure, un petit-déjeuner et une connexion Wi-Fi gratuite.

La Pousada do Príncipe est entouré de spacieux espaces de loisirs et de plantes exotiques. Elle vous accueille dans des chambres climatisées dotées d'un téléphone, d'une télévision à écran LCD et d'un minibar.

Le grand salon central dispose d'une télévision et constitue l'endroit idéal pour se détendre.

Vous pourrez également prendre des boissons au bar de style anglais ou dans le jardin.

De plus, vous pourrez pratiquer l'équitation et la plongée avec tuba, tandis que la maison d'hôtes assure un service de location de vélos.



FORMATION EXPÉDITION SOWELEARN

TRÉSORS DU BRÉSIL

11 JOURS / 09 NUITS

PERIODE DE REALISATION : Du 11 au 21 Novembre 2026

PRIX DU VOYAGE PAR PERSONNE : 3 990 € au départ de Paris
3 090 € sans transport aérien

BASE DE RÉALISATION : 20 à 31 Participants

NOTRE PRIX COMPREND :

Le transport aérien PARIS CDG / SALVADOR DE BAHIA / SAO PAULO / PARIS CDG sur vols réguliers Air France,
Le transport aérien SALVADOR DE BAHIA / RIO DE JANEIRO sur vols domestiques,
La franchise 1 bagage en soute par personne,
L'assistance aéroport par un représentant de notre agence,
Les transferts et les transports en autocar privatif climatisé avec assistance francophone,
Les services d'un guide-accompagnateur francophone à chaque étape,
L'hébergement en chambre double dans les hôtels indiqués au programme ou similaires,
Les repas inclus au programme,
Les excursions, entrées et visites mentionnées au programme,
Le port des bagages aux aéroports et hôtels,
[Les temps de formation en salle de réunion comme mentionnés au programme, *](#)
Les frais d'entrée sur les sites touristiques,
Les pourboires au guide, chauffeur (80€ par personne),
Les taxes aéroport et surcharges carburants (316,00€ à ce jour - révisables),
Un carnet voyage par couple ou personne voyageant seule contenant le descriptif du programme, les étiquettes bagages, un guide Petit Futé de la destination etc.
L'assurance Multirisques : Annulation, rapatriement, frais médicaux et bagages,
* Prestations uniquement pour les stagiaires.

NOTRE PRIX NE COMPREND PAS :

Les visites et options facultatives,
Les dépenses à caractère personnel et les boissons,
Les repas mentionnés libres,
[Le montant de la formation \(+490€ / IDEL - à SoWeLearn\),](#)
Le supplément chambre individuelle (+700€ par personne),
Le supplément extension 2 nuits à Iguazu (+1 190€ / personne),
Le supplément chambre individuelle pendant l'extension 2 nuits à Iguazu (+100€),
Le supplément départ villes de province (nous consulter),
Toutes prestations non indiquées dans « notre prix comprennent ».

PLAN DE VOL

: A titre indicatif, susceptible de modifications

11/11/26	AF 562	PARIS CDG / SALVADOR DE BAHIA	10H35 / 16H45
20/11/26	AF 453	SAO PAULO / PARIS CDG	14H40 / 06H00 (le lendemain)

FORMALITÉS

: A titre indicatif, susceptible de modifications

Pour les ressortissants français :
asseport valable 6 mois après la date du retour du voyage, et ayant au moins 2 pages vierges.

EXTENSION EN OPTION

DÉCOUVERTE DES CHUTES D'IGUAZU

02 NUITS

JOUR 10 : PARATY / SAO PAULO → IGUAZU

20 Novembre 2026

Petit déjeuner brésilien à la pousada.

Transfert matinal vers Sao Paulo.

Arrivée à l'aéroport international de Sao Paulo.

Assistance aux formalités d'enregistrement puis envol à destination de Iguazu.

Déjeuner libre.

Accueil à l'arrivée par votre guide local francophone et transfert vers les Chutes d'Iguazu (côté brésilien).

Découverte des chutes d'Iguazu.

Elles sont situées à l'extrême nord-est de l'Argentine sur la frontière brésilienne, et sont considérées par beaucoup comme les plus belles et les plus impressionnantes chutes du monde. Vous serez impressionnés par les vues panoramiques spectaculaires que vous disposerez sur l'ensemble du site. Plus de 250 cours d'eau surgissant de la forêt, forment une myriade de cascades de tailles diverses se jetant dans un gouffre spectaculaire, créant un tableau unique. Avec un peu de chance, vous pourrez même observer des toucans, singes, coatys et papillons exotiques.

Partez pour une découverte des chutes en bateau.

Après avoir découvert les chutes sous différents points de vue, partez cette fois-ci pour une activité palpitante au plus près des cascades, combinant une traversée en forêt, une balade en bateau rapide et une immersion totale sous les chutes. Vous vous approcherez progressivement des immenses cascades avec des arrêts pour admirer la puissance de l'eau. Selon la météo, vous pourrez peut-être observer des arcs en ciels de près.

EN OPTION : Survol des chutes d'Iguazu en hélicoptère (150 \$ par personne - sur place) - minimum 4 personnes.

Vivez une expérience inoubliable et pleine d'adrénaline à bord d'un hélicoptère. Ce vol de 10/15 minutes offre une vue imprenable et sous un angle unique de nombreuses cascades. Vous vous rapprocherez de la Garganta del Diablo, la plus grande chute, dont l'ampleur vous impressionnera! La perspective est totalement différente de la découverte pédestre et marquera votre voyage.

Transfert à l'hôtel, installation dans les chambres et verre de bienvenue.

Dîner et nuit à l'hôtel.



JOUR 11 : IGUAZU

21 Novembre 2026

Petit déjeuner à l'hôtel.

Vous partirez du côté argentin pour continuer la visite des chutes mais cette fois-ci le côté argentin.

Un site naturel spectaculaire classé au patrimoine de l'UNESCO et considéré comme l'une des 7 Merveilles Naturelles.

Départ pour la petite gare de Cataratas pour prendre un train écologique qui vous conduira jusqu'à une passerelle de 2 200 mètres (aller-retour).

Dans un paysage unique, composé par le fleuve Iguazu et la forêt, pour terminer à l'endroit le plus imposant des chutes : la gorge du Diable avec ses trois belvédères, ses 80 mètres de haut et une force impressionnante.

Puis découverte du circuit supérieur.

Ce circuit vous fera découvrir les saltos Dos Hermanas, Chico, Ramirez, Bossetti, Eva, Mendez et Mbigua (vue supérieure). Il se compose d'un parcours de 1 200 mètres et 6 belvédères.

Déjeuner dans un restaurant local à l'intérieur du parc.

Promenade à travers le circuit inférieur.

Un parcours de 1 700 mètres avec 8 belvédères, dont la caractéristique particulière réside dans le contact direct avec les chutes et la végétation somptueuse. Les passerelles sont à 50cm du sol afin de ne pas perturber les animaux.

Après cette journée riche en émotion et après en avoir pris plein les yeux, retour à l'hôtel côté Brésil.

Dîner et nuit à l'hôtel.

JOUR 12 : IGUAZU → PARIS CDG

22 Novembre 2026

Petit déjeuner à l'hôtel.

Transfert vers l'aéroport d'Iguazu.

Déjeuner libre.

Assistance aux formalités d'enregistrement puis envol à destination de Paris CDG sur vols réguliers Air France.

Dîner et nuit à bord.

JOUR 13 : PARIS CDG (→ PROVINCE)

23 Novembre 2026

Petit déjeuner à bord.

Arrivée à Paris CDG.

Possibilité de retour vers différentes villes de province sur vol Air France.



IGUAZU JL BOURBON **** 2 NUITS



Le wi-fi gratuit est offert aux clients et les chambres du Bourbon Foz do Iguacu Business sont dotées d'une climatisation et d'un minibar.

Pendant votre séjour, vous pourrez profiter des services de l'hôtel, dont la réception ouverte 24 heures sur 24, le service de chambre et la conciergerie.

Les clients du Bourbon Foz do Iguacu Business sont également invités à utiliser une piscine et un petit déjeuner de l'hôtel. Un parking gratuit est à la disposition des voyageurs véhiculés.

Tout proche de monuments populaires comme Igreja São Paulo Apóstolo (0,4 km) et Catedral Sao Joao Batista (1,6 km), le Bourbon Foz do Iguacu Business vous permet de profiter facilement des attractions les plus connues de Foz do Iguacu.

Si vous souhaitez déguster du shawarma rendez-vous au Brasa Burguer Hamburgueria ou Shawarma Do Salim. Pourquoi ne pas essayer un restaurant indien comme le Indian Lounge.

Vous ne serez jamais à court de choses à faire dans les environs : explorez les cascades célèbres telles que Garganta do Diabo ou Turismoprivadofoz.

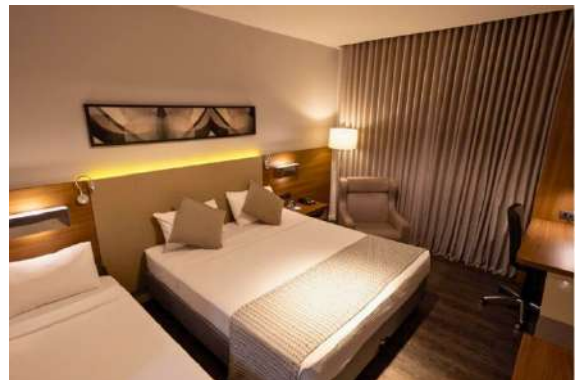

BULLETIN D'INSCRIPTION

Voyage Sotravel & Formation SoWeLearn

FORMATION : « NGAP : Respecter et maîtriser les règles de base »
DESTINATION : Brésil
DATES : Du 11 au 21 Novembre 2026

N° CONTRAT : 02026.11.47
TARIF VOYAGE : 3 990€
TARIF FORMATION : 490€ / personne en financement personnel
(Hors accompagnant)

COORDONNÉES DU CLIENT

PRÉNOM & NOM	:	
ADRESSE PROFESSIONNELLE	:	
N° SIRET	:	
ADRESSE PERSONNELLE	:	
N° TÉLÉPHONE PERSONNEL	:	
E-MAIL PERSONNEL	:	

PRENOM & NOMS DES OCCUPANTS DE LA CHAMBRE	NUMÉRO DE TÉLÉPHONE DES ACCOMPAGNANTS	RÉGIMES ALIMENTAIRES PARTICULIERS
1.		
2.		

CHAMBRE SOUHAITÉE :

CHAMBRE INDIVIDUELLE (+700€)
CHAMBRE DOUBLE (1 seul lit)
CHAMBRE TWIN (2 lits)

*NON-GARANTIE par l'hôtelier jusqu'à l'arrivée sur place. Les personnes souhaitant une chambre avec 2 lits peuvent donc se retrouver dans une chambre avec 1 grand lit.

AÉROPORT DE DÉPART SOUHAITÉ :

(Nous consulter pour le tarif - sous réserve de disponibilité) PARIS
 AUTRE, Précisez :
 SANS TRANSPORT / TERRESTRE SEUL

EXTENSION SOUHAITÉE : OUI (+1 190€ / personne) NON

DÉMARCHE À SUIVRE POUR VOUS INSCRIRE :

- Remplir et signé le bulletin d'inscription **RECTO / VERSO**
- Envoyer la photocopie couleur de chaque passeport en cours de validité (page principale uniquement)
- Verser un **premier acompte par personne de 35% du montant le jour de l'inscription** (montant ci-dessous)
- Verser un **second acompte de 25% du tarif 99 jours avant le départ**
- **Solder votre facture 60 jours avant le départ.**

MONTANT ET TYPE DE RÈGLEMENT ACCEPTÉ - Attention, ce sont bien DEUX RIB DIFFÉRENTS

VOYAGE

Acompte de 1 400 € à verser à **SARL SOTRAVEL**
Par chèque (22 Rue Saint Antoine du T, 31000 Toulouse)
Ou par virement
(IBAN : FR76 1780 7000 0935 4218 8311 406)

FORMATION

Solde de 490,00€ à verser à **SARL SOWELEARN**
Par chèque (22 Rue Saint Antoine du T, 31000 Toulouse)
Ou par virement
(IBAN : FR76 1780 7000 0965 5215 2994 089)

CONDITIONS PARTICULIÈRES DE VENTE

Ce bulletin d'inscription fait office de contrat de voyage entre SOTRAVEL et le CLIENT nommé ci-dessus. SOTRAVEL est une agence de voyage au Capital de 9 000€, siégeant au 22 Rue Saint Antoine du T 31000 Toulouse, immatriculé au RCS Toulouse (510 395 569), immatriculé au registre des opérateurs de voyages et de séjours (IM031110032) et adhérent à l'APST. N° TVA Intracommunautaire FR09510395547 - Code APE 7911Z - RCP HISCOX 0223190.

PRIX DU VOYAGE : Le montant du voyage est annoncé en base demi-double (chambre double à partager). Ce montant pourra être revu à la hausse comme à la baisse dans les cas suivants : supplément chambre seule, réduction enfant, activités optionnelles et supplément départ de province. Si de nouvelles taxes devaient entrer en vigueur ou si les taxes existantes étaient augmentées et imposées à SOTRAVEL, en partie ou en totalité, le prix du forfait sera alors majoré en conséquence. Ces montants sont clairement indiqués dans le programme et sur le devis. Il est clairement indiqué dans le programme la liste des prestations incluses au tarif. Toute prestation non-indiquée dans « prestations incluses au tarif » sont considérées comme non-incluses.

FORMALITÉS : Les formalités administratives et sanitaires sont clairement indiquées en bas de la feuille tarifaire du programme et sont valables À CE JOUR, modifiables sans préavis, et uniquement pour les RESSORTISSANT FRANÇAIS - le client se doit de vérifier les informations qui pourraient évoluer d'ici son départ (www.diplomatie.gouv.fr). Les participants, quelle que soit leur nationalité, doivent veiller scrupuleusement à se mettre en règle avec toutes prescriptions en vigueur à la date du voyage. Ils seront tenus pour responsable pour tout préjudice qui pourrait résulter pour l'agence SOTRAVEL de non-observation de ces prescriptions. Aucun voyage ne pourra être remboursé lorsque le participant ne se présente pas aux lieux et heures mentionnées dans la convocation ou par suite de la non-présentation de documents de voyage (Passeport, visa, carnet de vaccination etc.). De ce fait, il se trouve interrompu ou abrégé par le passager et ne peut donner lieu à un remboursement.

AÉRIEN : Les horaires communiqués - et jour de rotation - sont susceptibles de modification sans préavis par la compagnie aérienne. L'agence SOTRAVEL n'est en aucun cas responsable de ces modifications et aucune compensation ne pourra être versée au client pour cela.

DOCUMENTS DE VOYAGE : Votre carnet de voyage sera envoyé par courrier postal environ 1 mois avant le départ - si le solde du voyage a été réglé. Les billets d'avion, quant à eux, vous seront envoyés par courrier électronique quelques jours avant le départ.

CONFIRMATION DU VOYAGE : Le voyage ne sera confirmé aux participants qu'une fois les 20 premiers participants inscrits. En cas d'annulation de notre part, au plus tard 100 jours avant la date de l'arrivée, l'acompte versé sera intégralement remboursé.

CONDITIONS DE PAIEMENT :

PARTIE VOYAGE (SOTRAVEL) : Le solde est à régler 2 mois avant le départ.
PARTIE FORMATION (SOWELEARN) : Le solde est à régler 1 mois avant le départ.

CONDITIONS D'ANNULATION : Toute annulation entrainera des frais non-remboursables du montant de l'assurance et de 100€ de franchise. Des frais de 2,5% du montant du règlement en chèques ANCV seront également retenus en cas d'annulation. Jusqu'à 100 jours du départ, les frais d'annulation seront de 200€ par personne. A moins de 100 jours du départ, les conditions d'annulation seront les suivantes :

De 99 jours à 61 jours du départ : 50% du prix du voyage
De 60 jours à 31 jours du départ : 75% du prix du voyage
Moins de 30 jours du départ : 100% du prix du voyage

ASSURANCE : acceptée refusée

En cas de souscription, celle-ci doit être simultanée à l'inscription au voyage. Le refus de souscription restant sous la responsabilité du participant. L'assurance MULTIRISQUE CONFORT de ASSURINCO concerne les passagers à titre individuel. Un exemplaire des conditions générales est à votre disposition à l'agence sur demande. Une franchise est appliquée pour toute annulation. Nous consulter. Montant de l'assurance non-remboursable indiqué sur le devis.

Date :	Date :
SIGNATURE DU CLIENT	SIGNATURE DE L'AGENCE
« BON POUR ACCORD »	« BON POUR ACCORD »

MERCI DE RETOURNER L'ENSEMBLE DES DOCUMENTS CI-DESSUS PAR E-MAIL À L'ADRESSE : formation@sotravel.fr